

Řez A-A

M 1:100

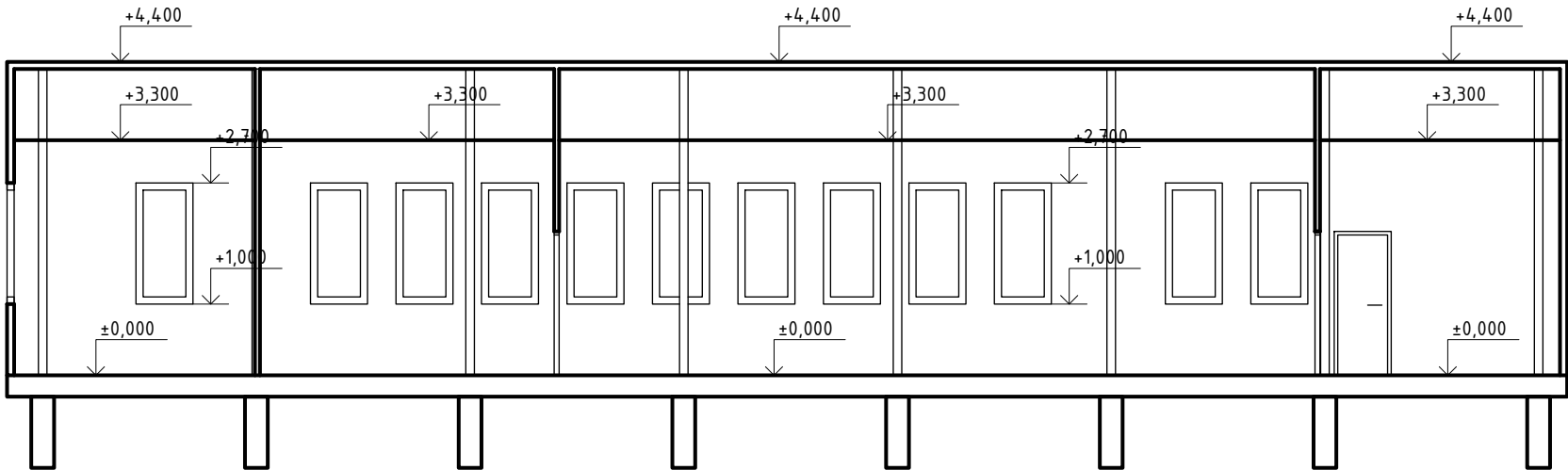

Řez B-B

M 1:100

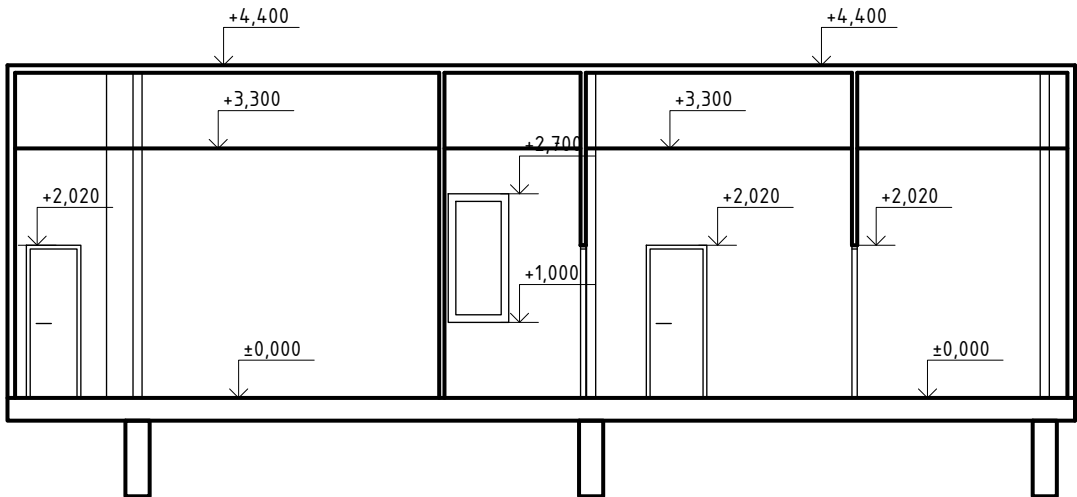

Spolufinancováno Nástrojem Evropské unie pro propojení Evropy

Za tuto publikaci odpovídá pouze její autor. Evropská unie nenese odpovědnost za jakoukoli využití informací v ní obsažených.

Paré:

Orientační schéma:

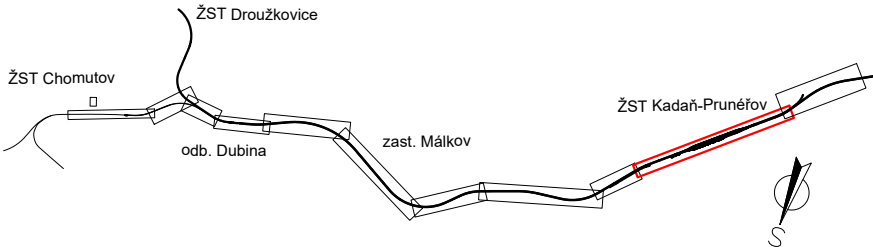



Razítko oprávněné osoby:

Podpis:

Datum:

Revize:	Datum:	Popis:	Kontroloval:
000	06/2024	Definitivní odevzdání dokumentace	Ing. Raibr
-	-	-	-
-	-	-	-
-	-	-	-

Stavebník / investor:	Správa železnic, státní organizace	
Adresa:	Dlážděná 1003/7, 110 00 Praha 1	
Zástupce investora:	Petr Steiner	
Adresa:	Ke Štvanici 656/3, 186 00 Praha 8	

Zhotovitel díla:	SEU+SP_ Rekonstrukce traťového úseku Chomutov (mimo) – Kadaň-Prunéřov (včetně)		
Adresa:	Olšanská 1a, 130 00 Praha 3		
T:	+420 605 229 020		
Kontakt:	E: praha@sudop.cz		
Zhotovitel části / objektu:	SUDOP PRAHA a.s.		
Adresa:	Olšanská 1a, 130 00 Praha 3		
T:	+420 605 229 020		
Kontakt:	E: praha@sudop.cz		
Hlavní projektant (HIP):	Ing. Martin Raibr	Specialista:	Ing. Jiří Mareda

Název stavby / akce:	Rekonstrukce traťového úseku Chomutov (mimo) – Kadaň-Prunéřov (včetně)	Označení (S-kód):	S631600410
		Zakázka:	21-148.208
Název části:	Demolice	Označení části:	D.2.2.5
Název objektu:	ŽST Kadaň - Prunéřov, demolice	Číslo objektu / komplexu:	SO 05-78-01
Název přílohy:	Řezy	Číslo přílohy:	2 . 002
Název dílčí části přílohy:	-		
Odpovědný projektant:	Zpracovatel přílohy:	Měřítko:	1:100
Ing. Jiří Mareda	Marek Novotný	Formáty:	3x A4
Kraj:	Katastrální území:	TUDU:	
Ústecký	Dle průvodní zprávy	0112	
Smluvní datum zpracování:			30.06.2024

S-kód:	Stupeň dokumentace:	Část:	Objekt:	Podobjekt:	Příloha:	Revize:
S 6 3 1 6 0 0 4 1 0	P D P S	D 2 2 0 5	S O 0 5 7 8 0 1	X X	2 0 0 2	0 0 0

DOKUMENT LZE UŽÍVAT POUZE VE SMYSLU PŘÍSLUŠNÉ SMLOUVY O DÍLO, ŽÁDNÁ JEHO ČÁST NEMŮŽE BYT DLE ZÁKONA č.121/2000 Sb., KOPÍROVÁNA NEBO JINÝM ZPŮSOBEM ROZŠÍŘOVÁNA BEZ SOUHLASU SUDOP PRAHA a.s.